



ADMINISTRACIÓN NACIONAL  
DE EDUCACIÓN PÚBLICA

CODIGEN  
DIRECCIÓN SECTORIAL DE  
INFRAESTRUCTURA  
COMISION DESCENTRALIZADA DE PAYSANDU

OBRA: INSPECCION DE ESCUELAS  
LOCALIDAD: PAYSANDU  
DEPARTAMENTO: PAYSANDU

FECHA  
12/2019

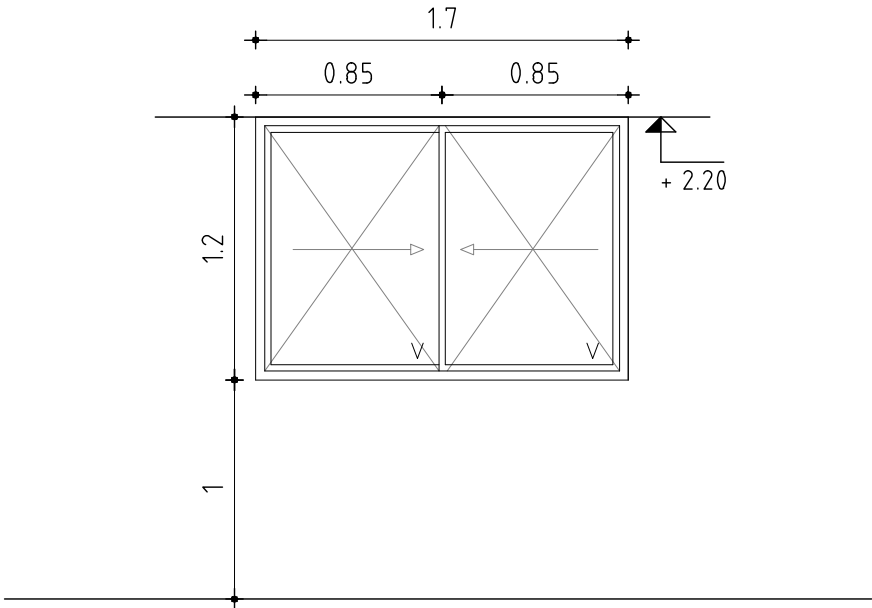

VENTANA CORREDIZA (SERIE MECAL 25)

ESCALA	1/50	DETALLES LAMINA
--------	------	-----------------

TIPO	A1	CANTIDAD	2	UBICACION	Estadística	LAMINA	L9
------	----	----------	---	-----------	-------------	--------	----

PREMARCO MARCO GUIA (SIN ANODIZAR) : - TAPAJUNTAS : -

P E R F I L E S	O C L A M A N E J O	HOR.INFERIOR	—	A C C E S O R I O S	—
		HOR.SUPERIOR	—		—
		LATERALES	—		
		DIVISOR HOR.	—		
		DIVISOR VERT.	—		
		PORTACONTR.	—		
		CONTRAVIDRIO	—		
		ELEM.ARMADO	—		
		CONECTOR HOR.	—		
		CONECTOR VERT.	—		
	A J U N T A S	HOR.INFERIOR	—		
		HOR.SUPERIOR	—		
		LATERALES	—		
		ENGANCHE	INTERIOR:                      EXTERIOR: —		
		COMPLEMENTO	—		
		DIVISOR HOR.	—		
		DIVISOR VERT.	—		
		CONTRAVIDRIO	—		
		ELEM.ARMADO	—		
		OTROS	—		

TERMINACION	ANODIZADO NATURAL 11 MICRAS MINIMO s/NORMA UNIT 1076/2001
-------------	---

VIDRIOS	ESPESOR: 4mm	TIPO: TRANSPARENTE
	COLOCACION:	CONTRAVIDRIO Y SILICONA NEUTRA
OBSERVACIONES		

NOTA . TODAS LAS MEDIDAS SE VERIFICARAN EN OBRA.  
. Los marcos se amuraran sin su correspondientes hojas, y deberán entregarse protegidos contra eventuales manchas producidas por motero de cal o cemento  
. Todas las aberturas se dibujan vistas desde el exterior. Las medidas son en metros.